

APARTAMENTO TIPO 1a PB

Estar-Cocina:	23.98 m ²
Baño:	4.86 m ²
Pasillo:	1.68 m ²
Trastero:	0.90 m ²
Dormitorio:	10.13 m ²
Superficie Util:	43.13 m ²
Superficie Construida:	49.64 m ²
Terraza 1:	33.20 m ²
Terraza 2:	28.45 m ²

TOTAL TIPOS : 10

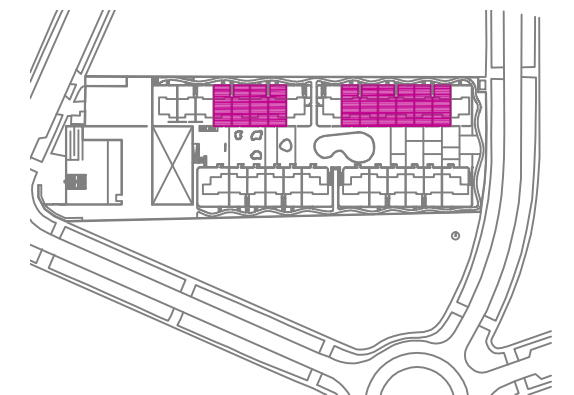

nota:
No escalar los dibujos. Cualquier discrepancia debe ser comunicada de inmediato a la dirección facultativa. Todas las medidas deben ser comprobadas en obra con anterioridad a la realización de cualquier trabajo.

1. LAS INDICACIONES DE LOS ARQUITECTOS, INGENIEROS, ESPECIALISTAS Y TECNICOS DE ELECTRICIDAD E INSTALACIONES DEBEN SER RESPETADAS POR LA CONSTRUCTORA.
2. ESTE PLANO DEBE ENTENDERSE COMO UNA PARTE DEL CONJUNTO DE PLANOS MEDICIONES, CALCULOS Y MEMORIA PARA MAYOR DETALLE Y ACLARACIONES.
3. TODO CAMBIO TIENE QUE SER APROBADO POR LA DIRECCION FACULTATIVA.



rev	fecha	comentarios	autor	revisado

observaciones

cliente

arquitectos



Fuerteventura
estudio@danielpadron.es

Daniel Padrón Hernández col. nº 2597
Spain Address
Sócrates 7, bajo esquina Platón
CP35600, Puerto del Rosario, Spain
T. +34 928 533368
Fax. +34 928 532273
M. 679 980505

proyecto

Mirador Los Abanicos

emplazamiento

Parcela P5. Poligono 7. Corralejo. Fuerteventura. Las Palmas.

categoría

TIPOLOGIAS

familia

PLANTA BAJA

título

APARTAMENTO TIPO 1a

expediente personal

07_18

* El presente documento es copia de su original del que es autor el Arquitecto D. Daniel Padrón Hernández. Su utilización total o parcial, así como cualquier reproducción o cesión a terceros, requerirá la previa autorización expresa de su autor, quedando en todo caso prohibida cualquier modificación unilateral del mismo*

fecha

JUNIO 18

fase

PROYECTO BÁSICO

escala

1:75

número

PB_01

© Daniel Padrón y Asociados Arquitectos S.L.